165, RENOVIERTE WOHNUNG SUCHT MIETER 238,00 EUR /Pro Monat

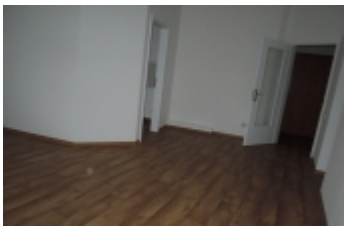

OBJEKT INFORMATIONEN:

Adresse	: Brautwiesenstr. 37, Görlitz, 02826, Sachsen, Innenstadt
Kategorie	: Wohnungen
Was suchen Sie	: 2-Raum Wohnung
Anzahl Zimmer	: 2
Anzahl Bad	: 1
Grundstücksgröße	: 54 qm
Anzahl Etagen	: 2

OBJEKT INFORMATIONEN:

Einzug sofort möglich
2 Raumwohnung ,Renoviert, neuer Fußbodenbelag, Fahrstuhl, 2 OG mit Balkon,kein Durchgangszimmer, sofort zu beziehen, Barrierefrei,Baudenkmal - gem. EnEV § 16 Abs. 5 kein Energiepass erforderlich KM:238,00€ NK: 65,00€ Heizkosten nicht in Warmmiete enthalten

AUSSTATTUNG:

Allgemeine Ausstattung:

1/ Balkon 2/ Bad mit Dusche 3/ Keller
4/ renoviert 5/ seperate Küche 6/ Barrierefrei

Barrierefreie Ausstattung:

Geräte:

Kommunale Einrichtungen:

1/ Hausmeisterdienst 2/ Fahrstuhl

Technische Details:

Aussenanlagen:

Innenausstattung:

Dienstleistungen:

Sicherheits-Ausstattung: